

MANUAL DE USUARIO

¿Cómo añadir el logo de tu institución en la plataforma MEE?

ADMINISTRADOR

¿Cómo añadir el logo de tu institución en la plataforma MEE?
Administrador

macmillan
education

ediciones
castillo

1. Inicia sesión a través de la liga servicios.macmillaneducacion.com

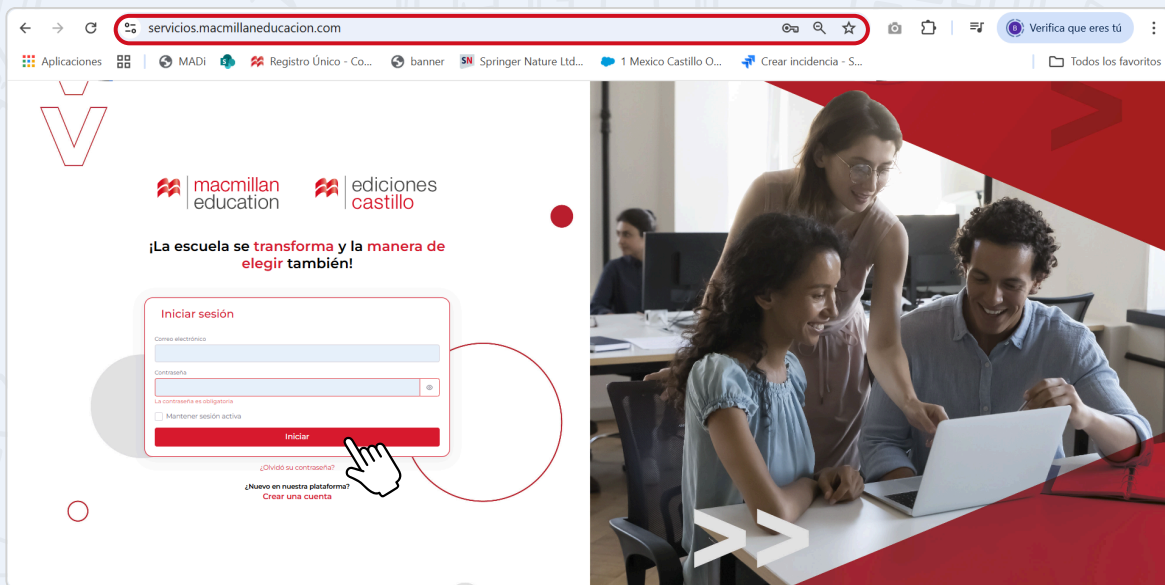

2. Haz clic en el botón **Acceder** del nivel donde impartes clases.

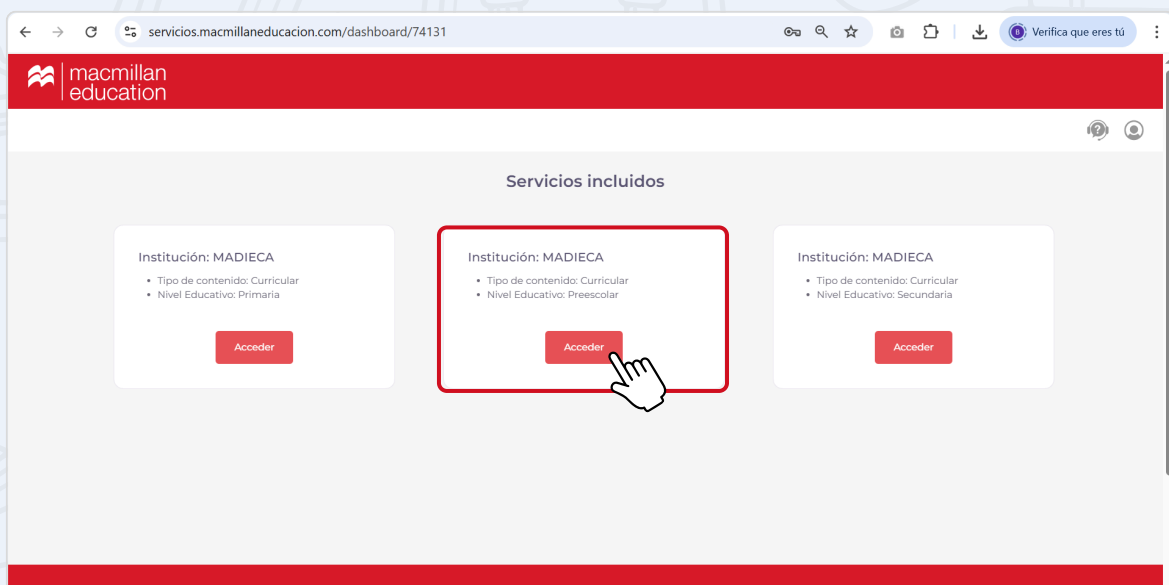

¿Cómo añadir el logo de tu institución en la plataforma MEE?
Administrador

macmillan
education

ediciones
castillo

3. En tu dashboard, pulsa **Acceder** en el ícono de la plataforma MEE para entrar.

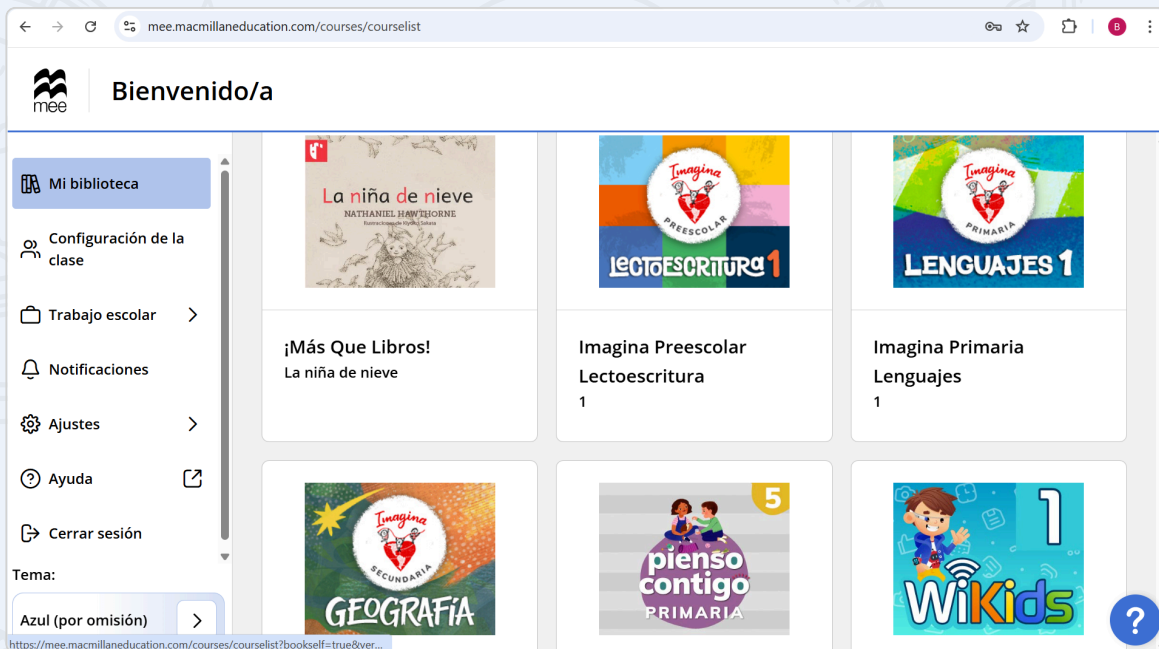
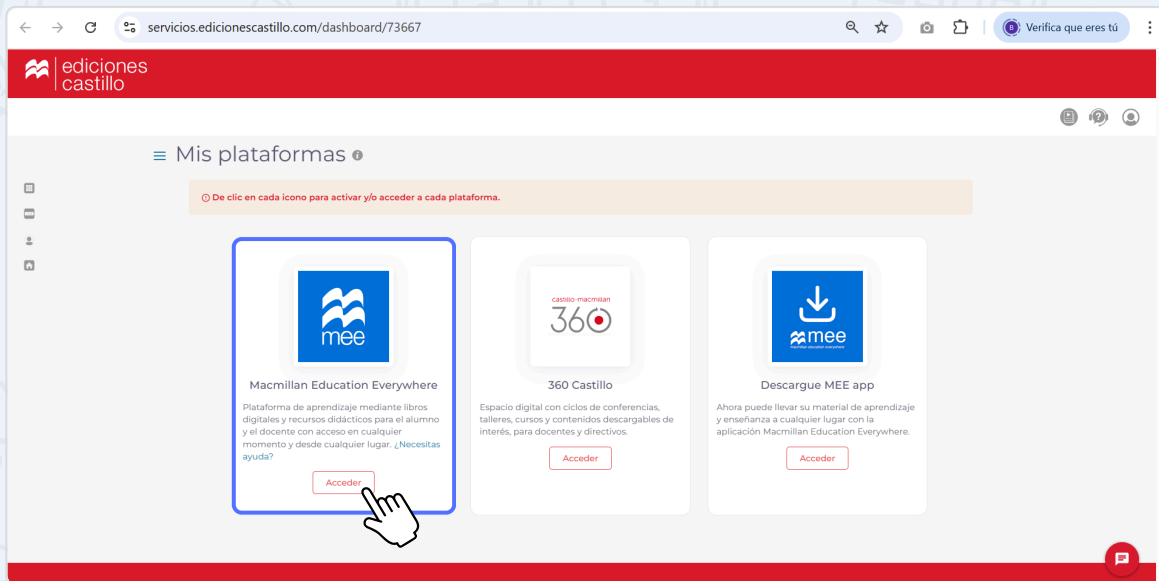

¿La plataforma aparece en inglés? Ve a **'Settings'**, selecciona **'Language'**, elige **'Español'** y guarda los cambios con **'Save changes'**.

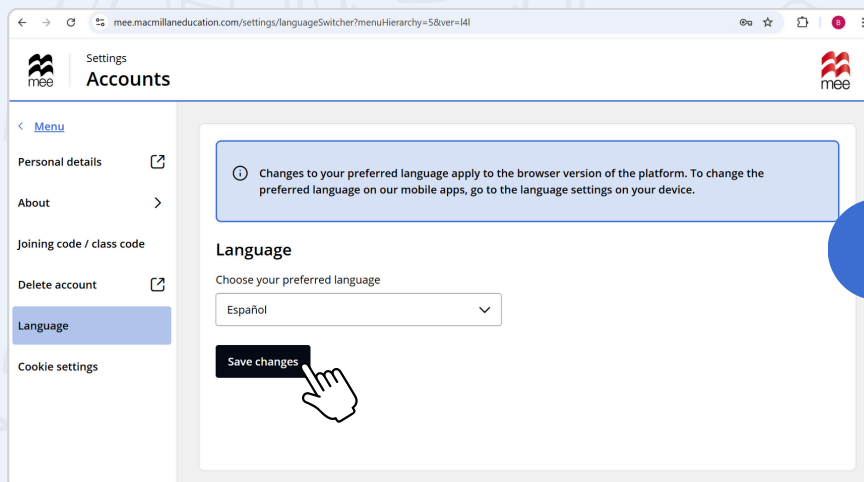
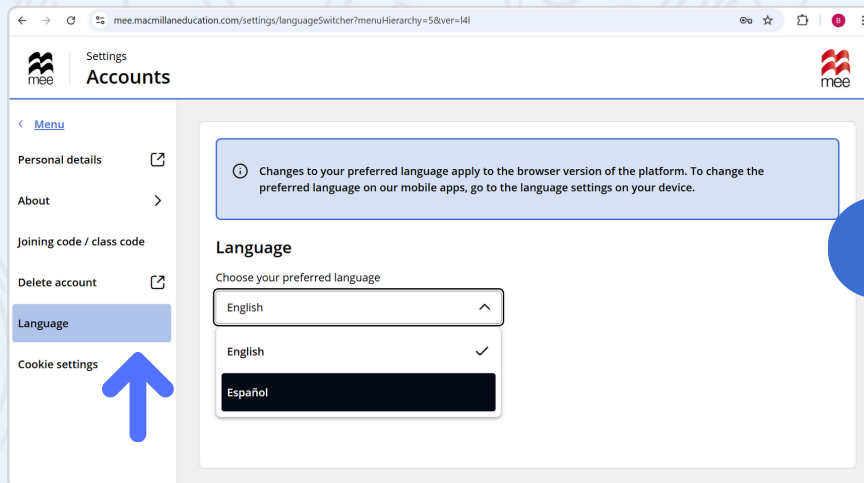
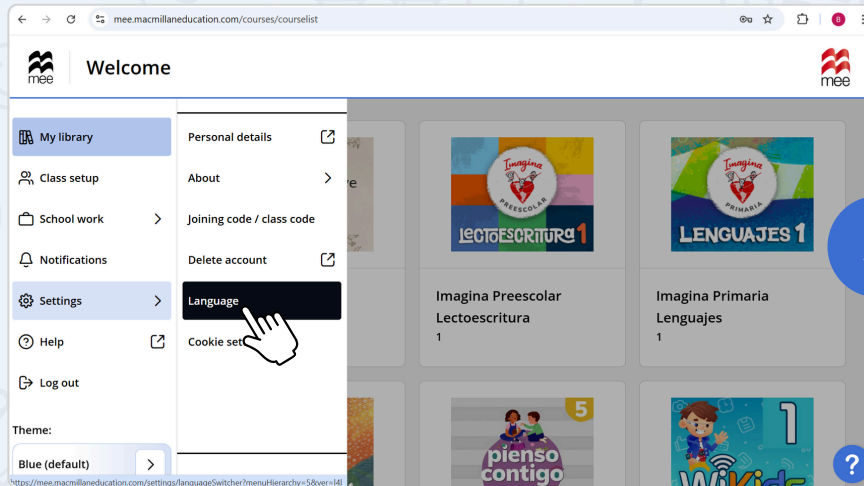

¿Cómo añadir el logo de tu institución en la plataforma MEE?
Administrador

macmillan
education

ediciones
castillo

4. En el menú principal, selecciona la opción **Configuración de la clase**.

5. En el apartado **Institución**, haz clic en **Más acciones**.

Institución	
MADIECA	Más acciones
ID de la institución: PFTDVRCU	Creada: 20 febrero 2025
Dirección	D1, D2, D3, 1, México
Huso horario	America/Mexico_City
Datos de contacto	Ruby Luna (consultorcastillo.2025@gmail.com)
Código para unirse	RCVMZW5G Copiar
Sitio web	Ninguno

202 Clases | 471 Usuarios

¿Cómo añadir el logo de tu institución en la plataforma MEE?
Administrador

macmillan
education

ediciones
castillo

6. Selecciona la opción **Editar datos de la institución.**

admin.macmillaneducation.com/institutions

Configuración de la clase

Mi biblioteca

Institución

Clases

Usuarios

Productos

Institución

Más acciones

Editar datos de la institución

Configuración de la institución

MADIECA
ID de la institución: PFTDVRCU | Creada: 20 febrero 2025

Dirección	D1, D2, D3, 1, México
Huso horario	America/Mexico_City
Datos de contacto	Ruby Luna (consultorcastillo.2025@gmail.com)
Código para unirse	RCVMZWSG Copiar
Sitio web	Ninguno

<https://admin.macmillaneducation.com/institutions/edit>

7. Desplázate hasta la parte inferior y haz clic en el botón **Añadir archivo.**

admin.macmillaneducation.com/institutions/edit

Datos de contacto

Proporciona un nombre y correo electrónico para soporte administrativo. Estos datos de contacto se mostrarán en pantalla a las personas que deseen unirse a la institución. Si estás proporcionando datos de contacto que no son tuyos, asegúrate de obtener el consentimiento de la persona y proporcióname el código para unirse.

Nombre de contacto *

Dirección de correo electrónico de contacto *

Sitio web

Carga logo institucional
200 x 200. El tamaño máximo de archivo es de 500kb. Los tipos de archivo admitidos son .jpg, .png, .jpeg, .svg.

+ Añadir archivo

Actualizar

¿Cómo añadir el logo de tu institución en la plataforma MEE?
Administrador

macmillan
education

ediciones
castillo

8. Busca la imagen del logo en la ubicación donde la tengas guardada, selecciona el archivo y pulsa **Abrir**.

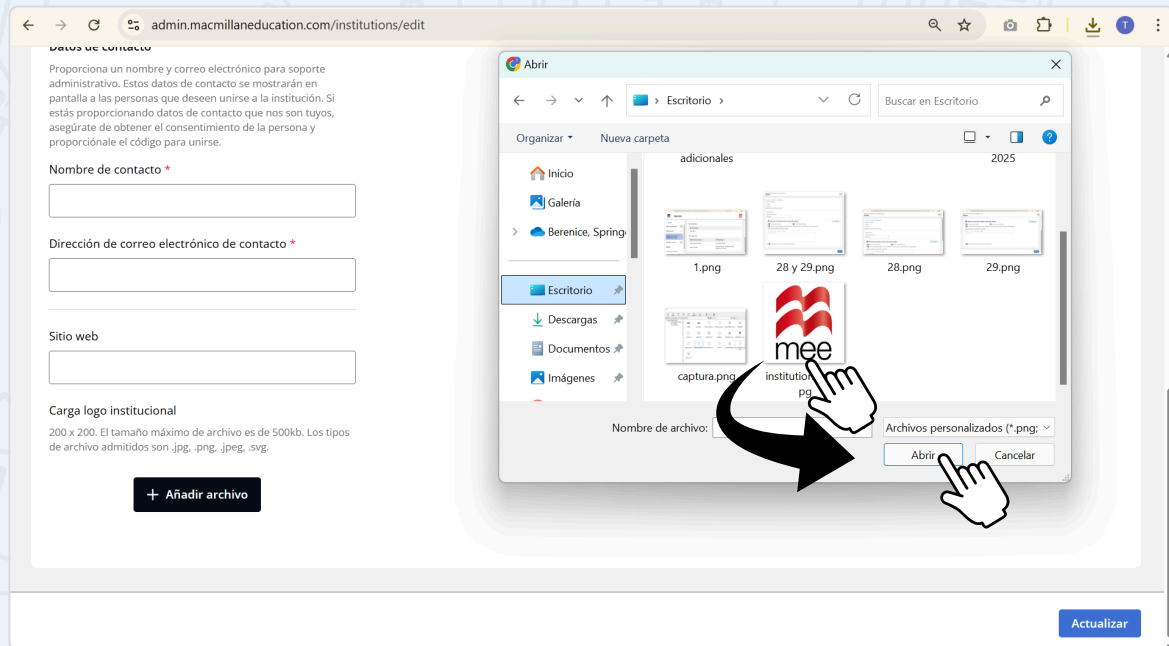

9. Por último, haz clic en el botón **Actualizar**.

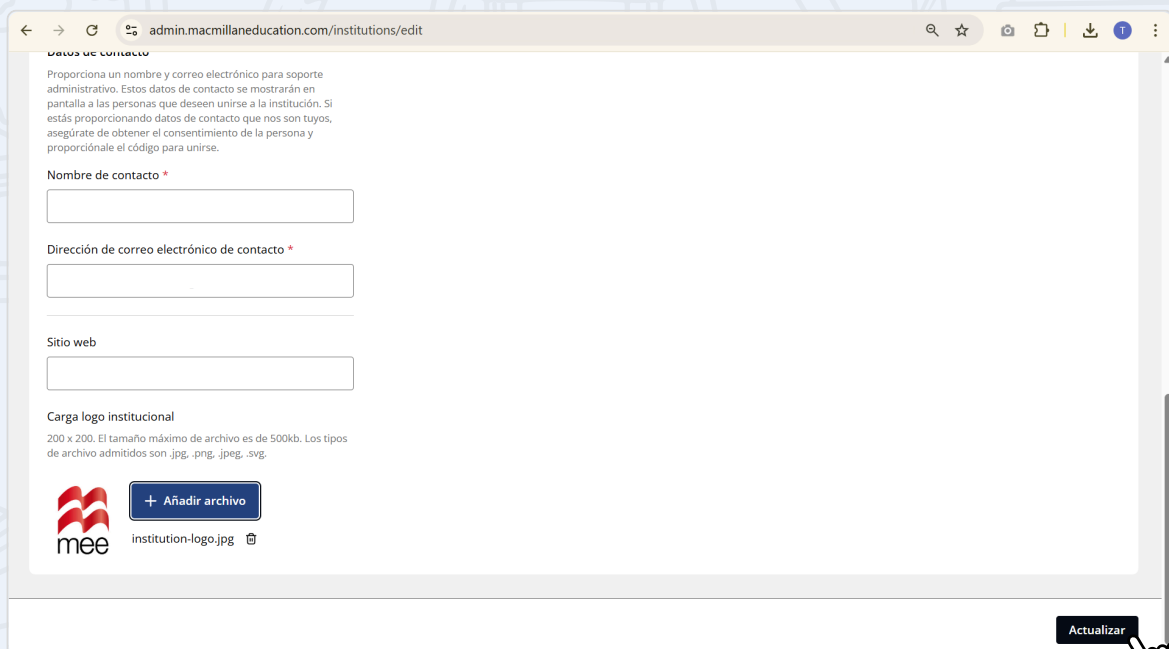

¿Cómo añadir el logo de tu institución en la plataforma MEE?
Administrador

macmillan
education

ediciones
castillo

10. El logo de tu institución aparecerá dentro de la plataforma MEE.

¿NECESITAS AYUDA?

Escríbenos a:

mx.explico@macmillaneducation.com

o vía WhatsApp al número **5538562290**
donde con gusto te atenderemos.